SMĚR CHRÁST

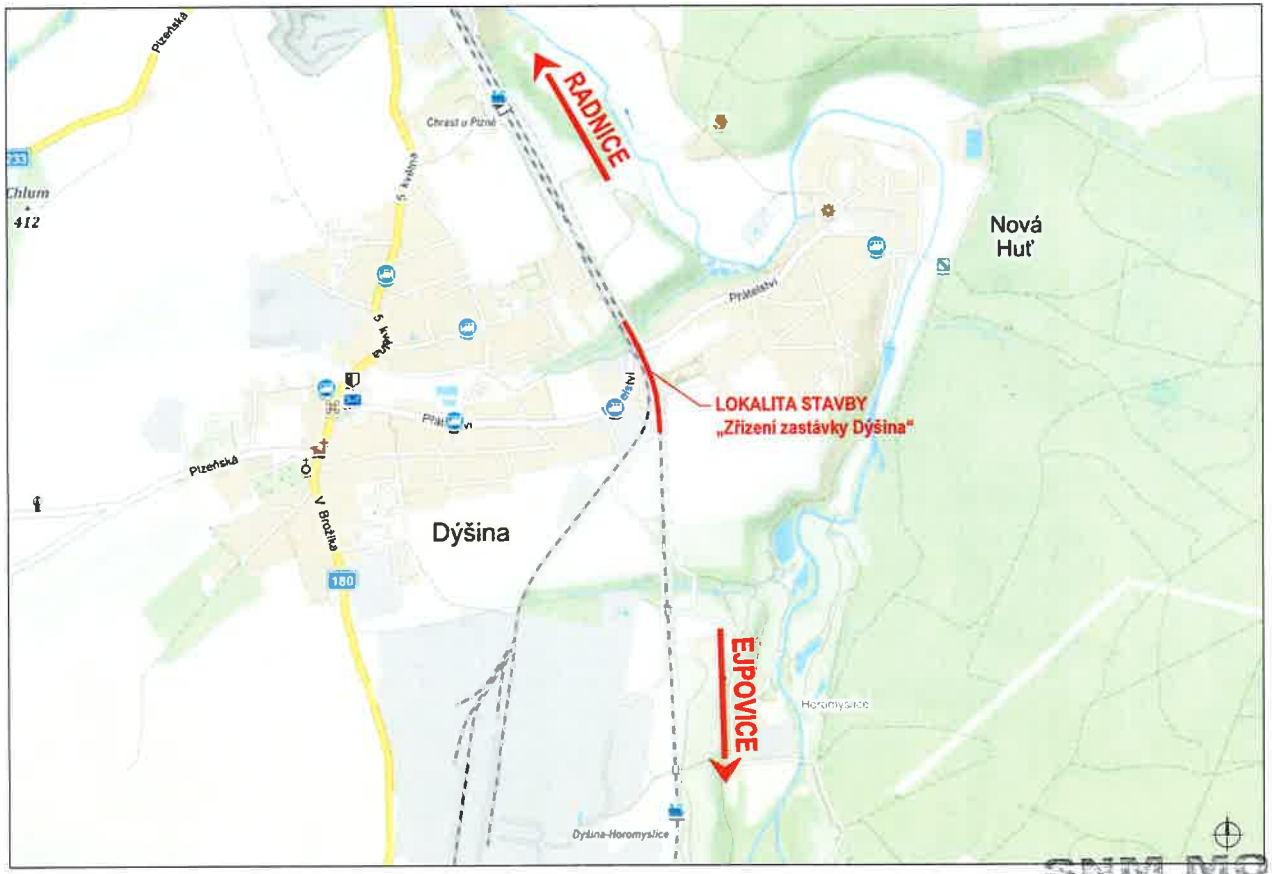

SMĚR KYŠICE

EVROPSKÁ UNIE
Evropské strukturální a investiční fondy
Operační program Doprava

Ministerstvo dopravy
Státní fond dopravní infrastruktury

Podpis Datum:

Revize:	Datum:	Popis:	Kontrolovat:
100	19.11.2021	Obecnění dokumentace s připomínkami	Ing. Vojtěch Rygál

Stavebník/investor:	Správa železnic, státní organizace	SPRÁVA ŽELEZNIC
Adresa:	Dlážděná 1003/7, 110 00 Praha 1	
Zástupce investora:	Stavební správa západ	
Adresa:	Sokolovská 1955/279, 190 00 Praha 9	
Zhotovitel stavby:	N+N - Konstrukce a dopravní stavby Litoměřice, s.r.o.	KONSTRUKCE A DOPRAVNÍ STAVBY LITOMĚŘICE, s.r.o.
Adresa:	Nerudova 2215, 412 01 Litoměřice	
Kontakt:	T: +420 416 732 335 E: nan@nanlitomerice.cz	
Zhotovitel objektu:	N+N - Konstrukce a dopravní stavby Litoměřice, s.r.o.	KONSTRUKCE A DOPRAVNÍ STAVBY LITOMĚŘICE, s.r.o.
Adresa:	Nerudova 2215, 412 01 Litoměřice	
Kontakt:	T: +420 416 732 335 E: nan@nanlitomerice.cz	

Hlavní projektant (HIP):	Specialista:	Odpovědný projektant:	Zpracovatel:
Ing. Vojtěch Rygál	Ing. Vojtěch Rygál	Ing. Vojtěch Rygál	Michal Hovorka, DiS.

Název stavby/akce:	"Zřízení zastávky Dýšina"	Označení (S-kod): S631800326 Označení zhotovitele: 40/21 - 21281
Název části:	Situační výkresy	Označení části: C
Název objektu:	Přehledná situace stavby	Označení objektu/komplexu: C.1
Název přílohy:	Přehledná situace stavby	Číslo přílohy: C.1
Název dílčí části přílohy:		Paré:
Kraj: Plzeňský	Katastrální území: Dýšina	Tuto: 027172

Stupeň dokumentace:	Datum zpracování:	Formáty:	Měřítko:
DUSP	11/2021	3 x A4	-

SNM MO
zastoupená Ing. Štěpánkou LENÍKOVOU
Oddělení ochrany územních zájmů
Souhlasí
s realizací stavby dle přiložené dokumentace.
Toto stanovisko platí po dobu dvou let.
130 017 - 2021 - 04/2 - PMA - 1150
dne: 29.11.2021